

Partie 2

Temps à disposition: 2h

Plans de détail

Faites un détail en coupe à main levée au 1:5 du raccord entre le plancher et la façade (détail A) et un détail en coupe à main levée au 1:5 également du pied de façade (détail B). Les compositions sont à compléter. Les traits à la règle sont acceptés.

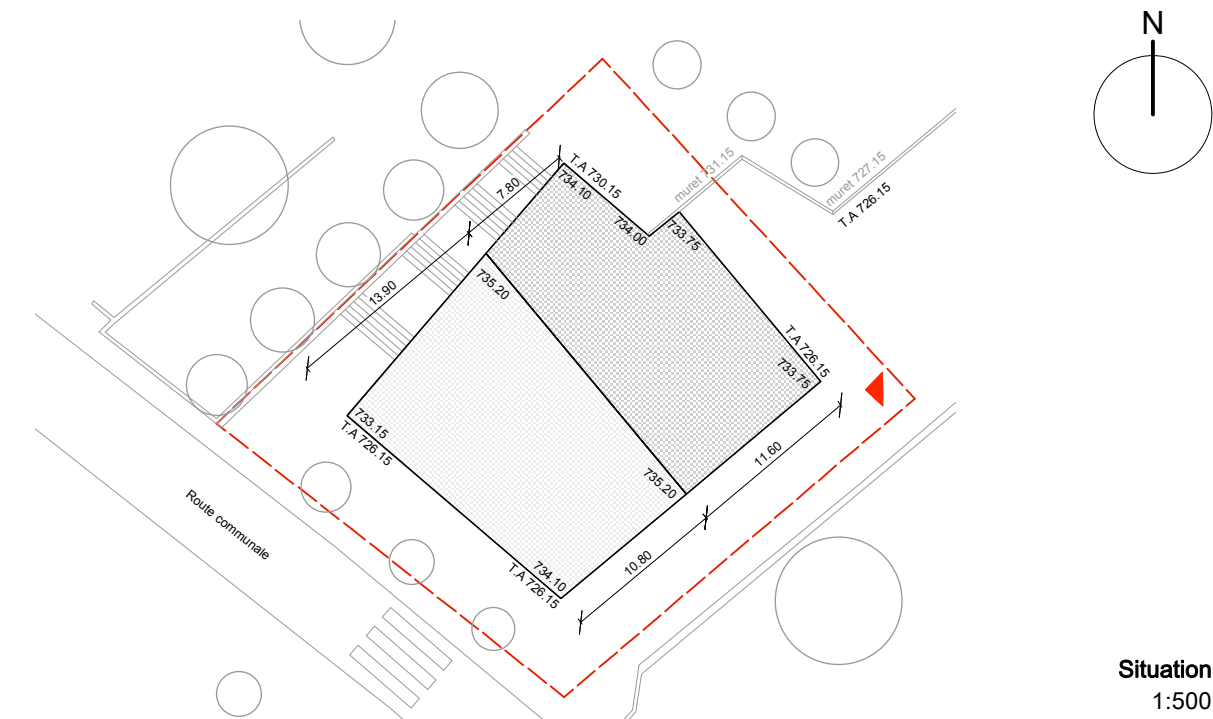

Situation  
1:500

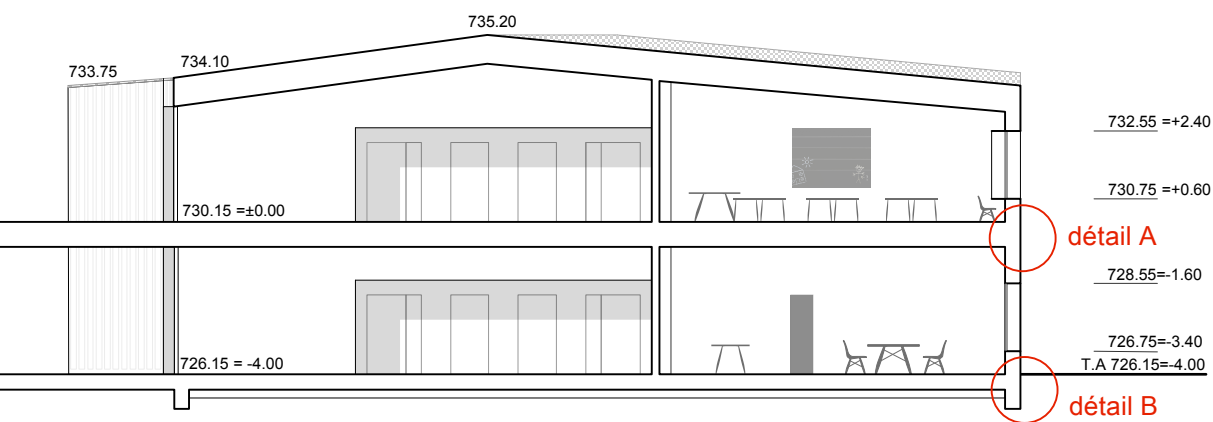

Composition radier

parquet	020mm
chape ciment avec ch. de sol	080mm
radier béton	250mm
béton maigre	050mm

Coupe A-A

1:200

Nom: \_\_\_\_\_

Prénom: \_\_\_\_\_

Classe: \_\_\_\_\_

Examen pratique  
Première année

Dessinatrice CFC  
Dessinateur CFC

Dans le champs professionnel  
Planification du territoire et de la construction

Orientation

Architecture

Génie civil

Architecture d'intérieur

Architecture paysagère

Planification du territoire

Partie 1

Temps à disposition: 2h

Dessin de façades en perspective

A partir des plans et de la coupe donnés, dessinez la perspective isométrique au 1:100 de cet ouvrage afin de pouvoir y visualiser les façades nord-est et sud-est (pas de traits cachés).

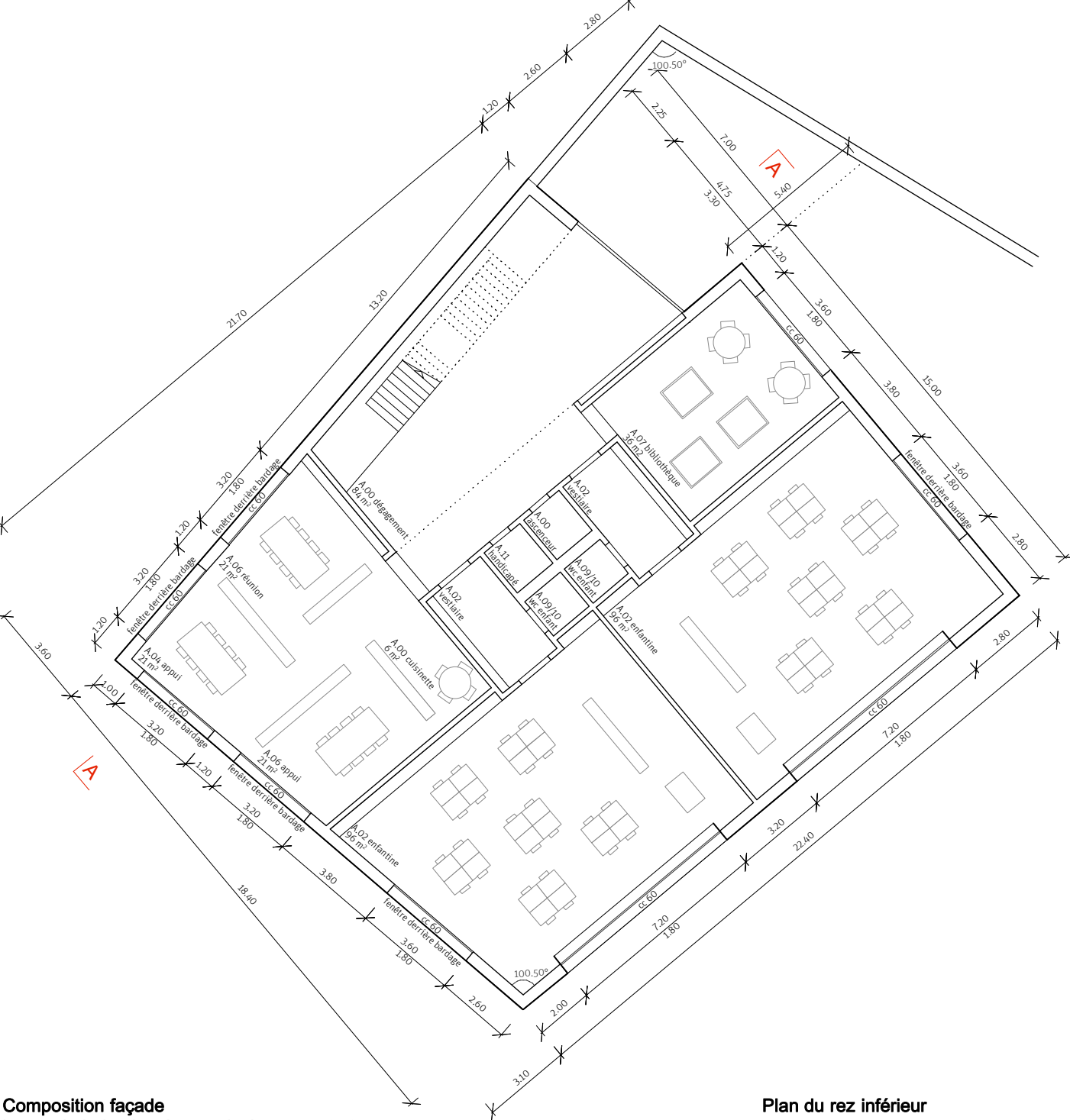
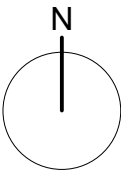

**Composition façade**  
lames de bois ajourées verticales 040mm  
panneau de fibre de bois isolant 035mm  
montants porteurs 240mm  
lattage technique 080mm  
panneau 027mm  
peinture intérieure

Année 2017-2018

Plan du rez inférieur  
1:200

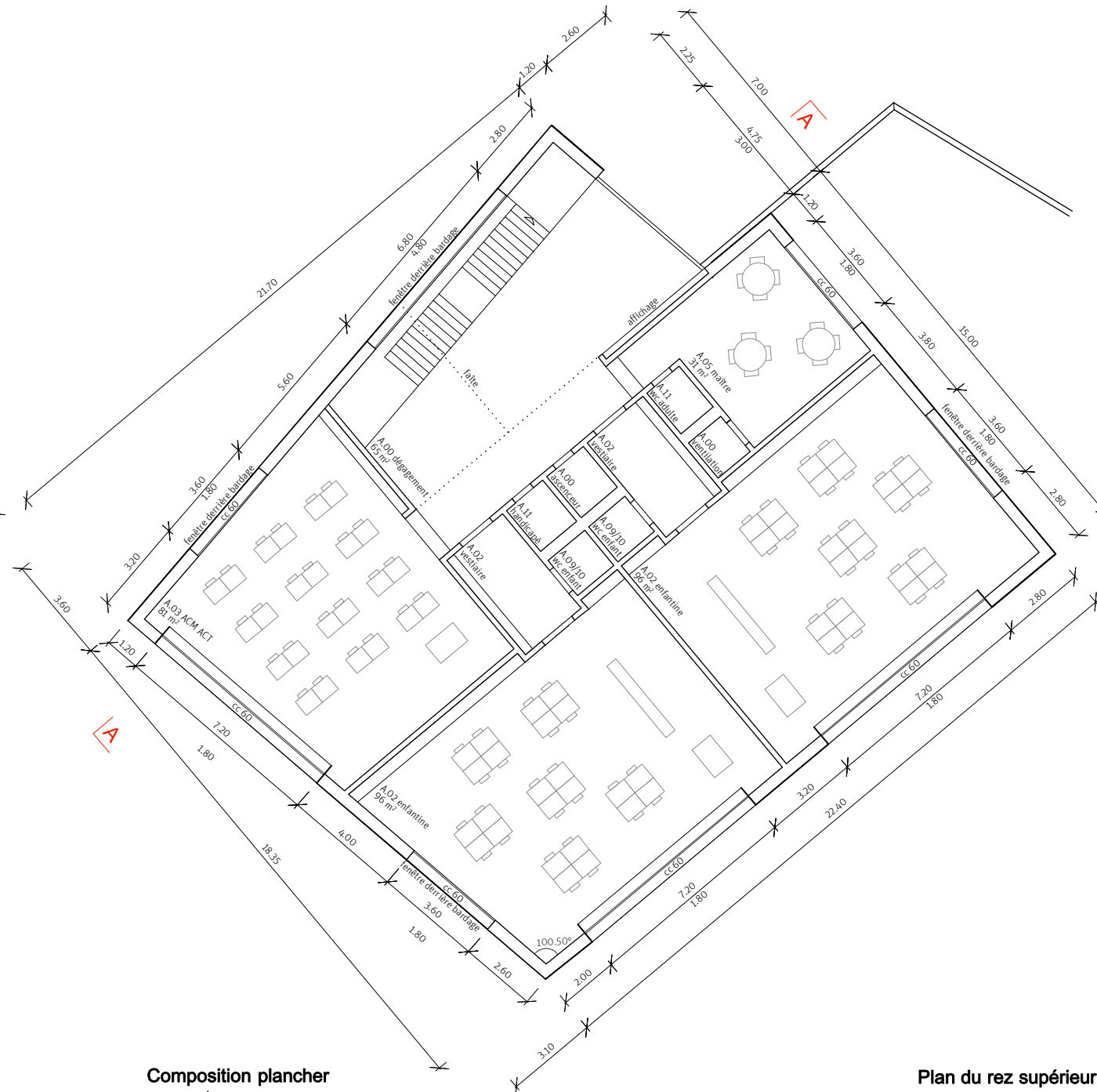

**Composition plancher**  
parquet  
chape ciment avec ch. de sol  
solives BLC 200x400mm  
lattage technique 080mm  
contre-lattage 040mm  
panneau trois plis perforé 027mm

Année 2017-2018

Plan du rez supérieur  
1:200